

- 1 Grundventil Est 4f - 100
- 2 Deckel kompl. Est/D

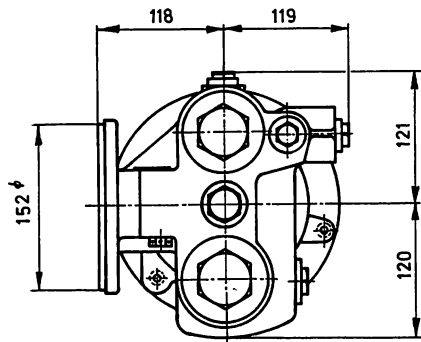

II/A Steuerventil einstufig, Personenzug, mit autom. Auslöser
 Bremszylinderdruck : 3,9 kp/cm²
 Die Größe des Hilfsluftbehälters, sowie die Bremszylindergröße und der eingestellte Kolbenhub, sind für den Bremszylinderenddruck maßgebend.
 Bei Bestellung ist die Anzahl der Bremszylinder, Zollgröße und Kolbenhub anzugeben.

<input checked="" type="checkbox"/> Steuerventil Est 4f vollst.		<input checked="" type="checkbox"/> Type II/A							
c	b	a	Benennung	Normblatt	Werkstoff	Teil	Bemerkung	Ersatzstück oder Stoff-Nr.	Gew. kg/ST.
Nr. Teil		Art der Änderung		Schreiben		geändert von am		STABEG Apparatebauges. m. b. H. Wien XIV Type II/A A	
A		Maß 261,5 auf 275 geändert		Sel.		10/79			
Bauart	bearbeitet	16.1.70	<i>[Signature]</i>	genehmigt am		19		Österreichische Bundesbahnen	
	gezeichnet	16.1.70							
	geprüft	17.1.70							
	normgeprüft								
	GD geprüft			Maschinendirektion, Abt. 22 a					
Maßstab		1:5							
		Steuerventil Est 4f für Steuerventilträger S 2							
Ausg.									
Dat.									
Ersatz für:		EST 410							
Ersetzt durch:									